

PŮDORYSNÝ POHLED F-F
M 1:20 $\rightarrow C$

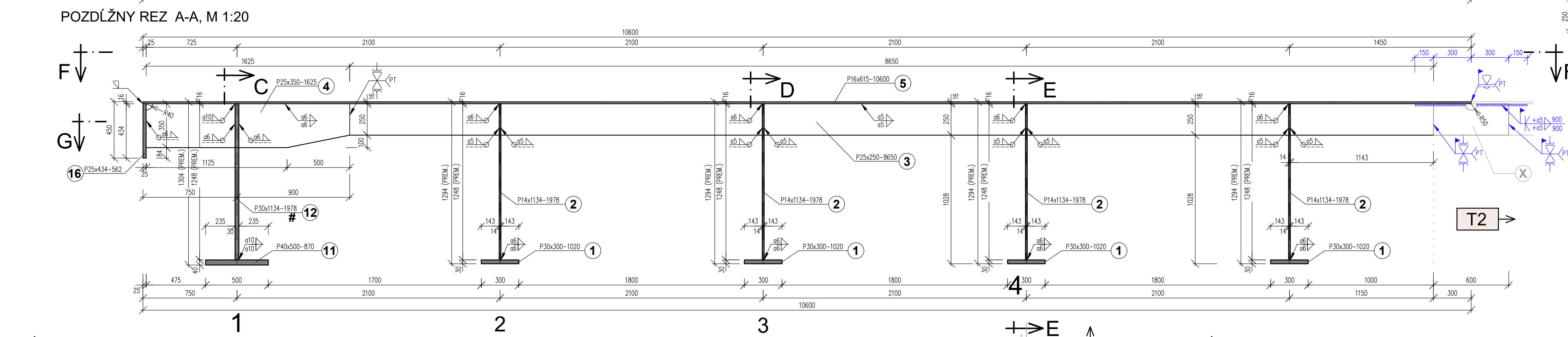

PODORYSNY REZ G-G, M 1:20

$\begin{array}{c} \vdots \\ + \rightarrow H \\ \vdots \end{array}$

$\begin{array}{c} \vdots \\ + \rightarrow C \\ \vdots \end{array}$

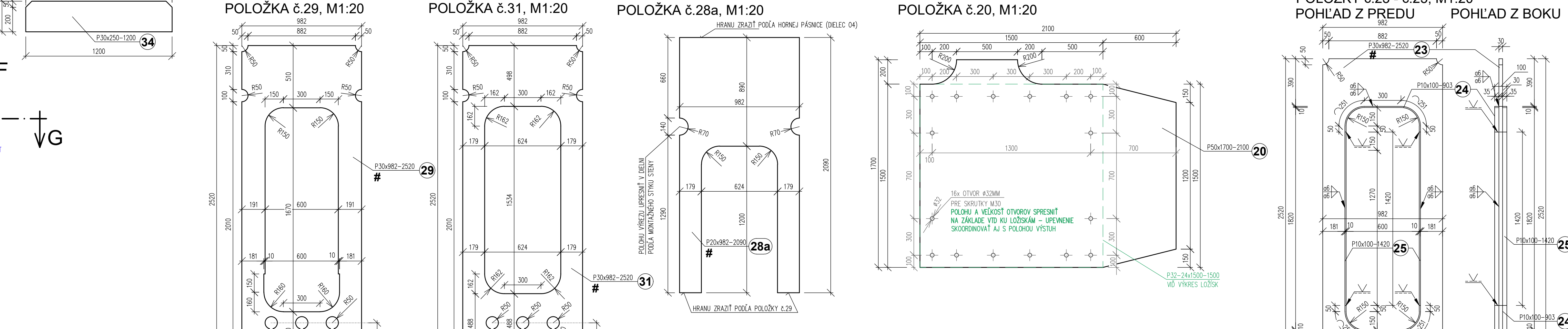

POLOŽKA č.22 M1:20

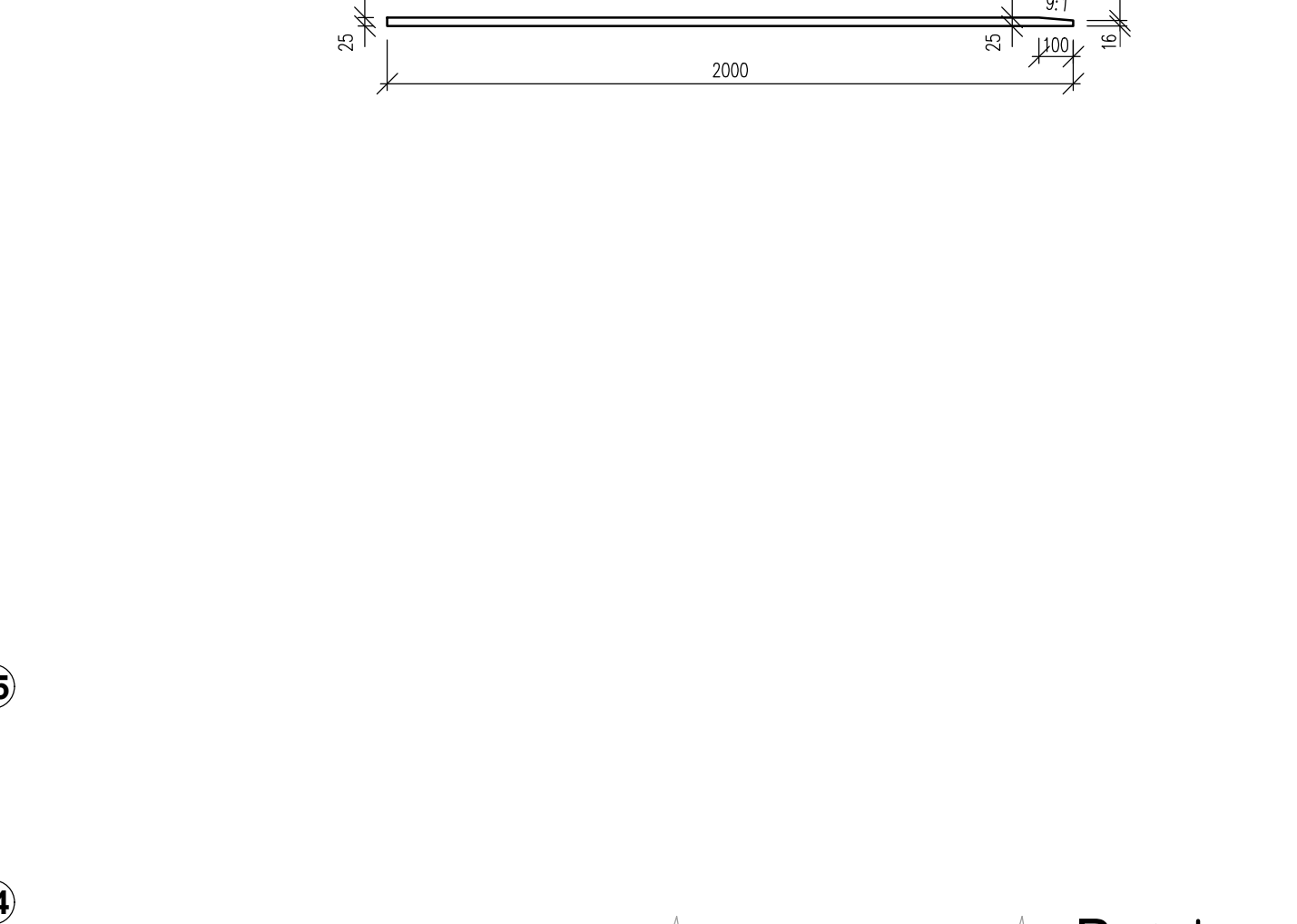

POLOŽKA - STYČNÍK DALŠÍCH ZVISLÍC
V MÍSTECH ZÁVESŮ, T.J. PŘI PŘÍČNÍCH 2, 7, 10, 13, 16, 19, 22, 25, 28, 31

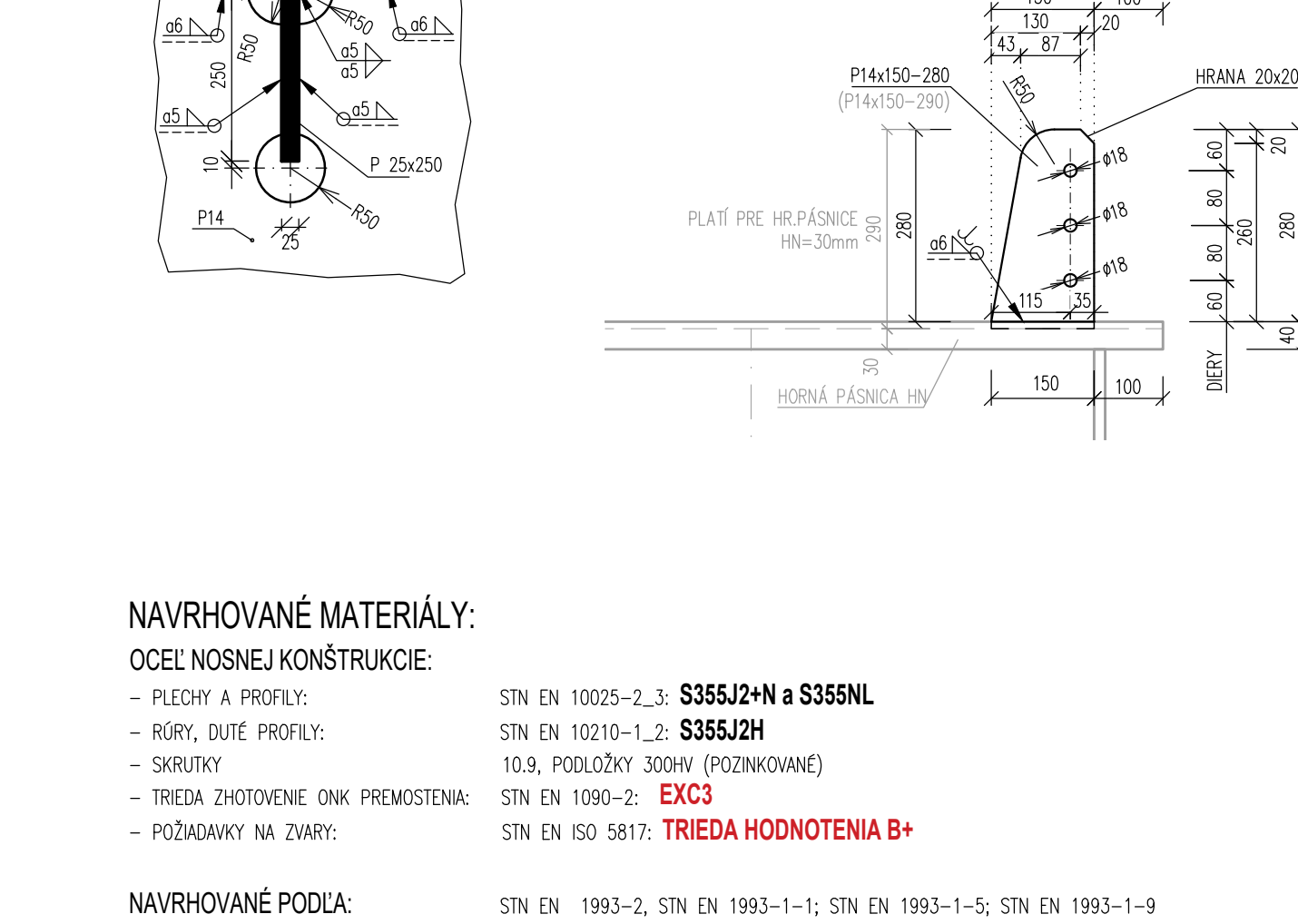

VÝKAZ OCELE:

SPOLU [kg]	26164,70 kg
+ 4% zvary	27211,30 kg
z toho je hmotnosť výrezov pri položkách označených #	3941,28 kg

POZN.: HMOTNOSŤ VÝREZU 1 PLECHU (pri členitých prvkoch)

Diagram illustrating the railway line structure between Košice and Bratislava, showing segments (TT 1 to TT 5) and stations (SM 4, SM 5, SM 6).

OCEĽ NOSNEJ KONŠTRUKCIE:

- RÓRY, DUTÉ PROFILY:

- NAVROVANÉ POČTA:

POZNÁMKY:

- OCEDOVÉ KONSTRUKCIE BUDŮ ZHOTOVENÉ

- KONSTRUKCIA KRESLENÁ PRI TEPLOTE +
-
- KONSTRUKCIA KRESLENÁ BEZ ODOČÍTANIA

- MONTÁŽNE PODPORY A ZARIADENIA PRE

- VŠETKY ZVARY BUDÚ PO OBNOVE UZAVRANÉ

- POLOŽKY OZNAČENÉ # = VŮ VÝKAZE H

- ODPOVIČANIA PRE KONŠTRUKČNE REŠENIA

- 12

--	--	--

Indicador consistentes:	no. de visitas	119	
-------------------------	----------------	-----	--

0608	831 04 Bratislava - mestská časť Nové Mesto
------	---

(Assessor)	Ing. Peter Volken		
------------	-------------------	---	---

Klemenovič 8, 813 61 Brdila, Slovenska republika	Zakazniško število:	000
--	---------------------	-----

Numar SO:	SO 409-33-01	Clasă:	F	Săptămână:	
-----------	--------------	--------	---	------------	--

Číslo prílohy: 006